

# スミスのいえ

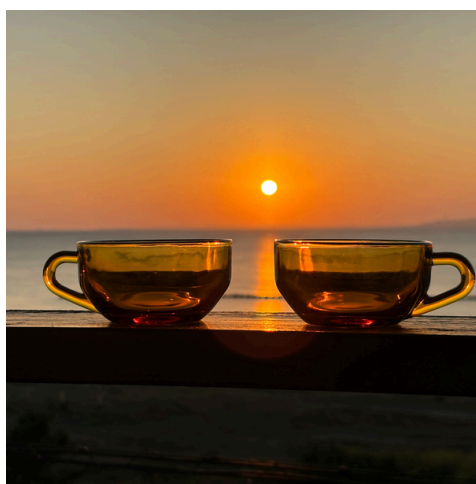

ふつつしんまいここすた

## 富津新舞子コスタ

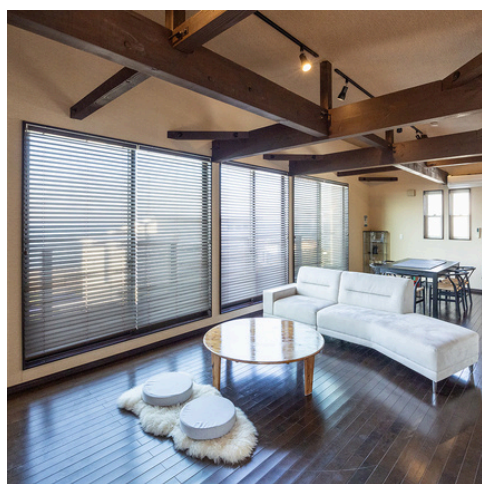

### 【住所】

〒293-0055  
千葉県富津市笹毛  
68-2

### 【駐車場】

2台駐車可能  
\*無料 / 予約不要

### 【チェックイン】

15時～23時

### 【チェックアウト】

～11時

# チェックイン・チェックアウト方法について

**お時間厳守でお願いいたします**

チェックイン：15時～23時

当施設はキーBOXで鍵の受け渡しを行っております。  
キーBOXの解錠番号は、チェックイン当日の朝8時頃にご予約時に伺ったメールアドレスへご案内いたします。  
**フィルタ設定・迷惑メールのご確認をお願いいたします。**



建物目の前が駐車スペースです



キーBOXは玄関ドアのすぐ横についています

チェックアウト：～11時（完全退室）

鍵は施錠後、キーBOXへお戻しく下さい。  
キーBOX番号は「**変更しない**」でそのままお戻しく下さい。  
チェックアウトのご連絡はお電話、またはスミスのいえのメールアドレスまでお願いいたします。  
11時頃は電話回線が混みあいます。  
つながらない場合はメールにてご連絡を頂けますと幸いです。  
ご連絡を頂いた時点でチェックアウト完了となります。



03-6703-6343



yoyaku@sumisunoie.com

# アメニティ・設備について



## 室内

- |                                   |                                   |                                     |
|-----------------------------------|-----------------------------------|-------------------------------------|
| <input type="checkbox"/> IHコンロ    | <input type="checkbox"/> ドライヤー    | <input type="checkbox"/> 歯ブラシセット    |
| <input type="checkbox"/> 冷蔵庫      | <input type="checkbox"/> エアコン     | <input type="checkbox"/> 使い捨てスリッパ   |
| <input type="checkbox"/> オープンレンジ  | <input type="checkbox"/> ダブルベッド2台 | <input type="checkbox"/> シャンプー      |
| <input type="checkbox"/> 炊飯器      | <input type="checkbox"/> お布団4組    | <input type="checkbox"/> コンディショナー   |
| <input type="checkbox"/> 電気ケトル    | <input type="checkbox"/> ソファベッド1台 | <input type="checkbox"/> ボディソープ     |
| <input type="checkbox"/> ホットプレート  | <input type="checkbox"/> 調理器具一式   | <input type="checkbox"/> 食器洗剤/スポンジ  |
| <input type="checkbox"/> テレビ      | <input type="checkbox"/> 人数分食器一式  | <input type="checkbox"/> ゴミ箱/ゴミ袋    |
| <input type="checkbox"/> 乾燥機付洗濯機  | <input type="checkbox"/> バスタオル    | <input type="checkbox"/> 塩/砂糖/胡椒/醤油 |
| <input type="checkbox"/> 洗濯洗剤     | <input type="checkbox"/> フェイスタオル  | <input type="checkbox"/> 食用油        |
| <input type="checkbox"/> コーヒーメーカー | <input type="checkbox"/> 掃除機      |                                     |

## 屋外

- |                                    |                                    |                                |
|------------------------------------|------------------------------------|--------------------------------|
| <input type="checkbox"/> BBQグリル    | <input type="checkbox"/> 網 1枚      | <input type="checkbox"/> 炭用トング |
| <input type="checkbox"/> ガーデンベンチ2脚 | <input type="checkbox"/> ガーデンチェア4脚 | <input type="checkbox"/> ピザ窯   |

ご宿泊中に調味料が在庫切れとなってしまった場合はご容赦ください。  
故障等で備品・設備の内容が変わる可能性があります。

# BBQのご利用について

## ご持参いただくもの

- BBQ用の炭
- 着火剤
- 食用トング
- ピザ窯用の薪
- 紙皿・紙コップ
- タレなどの調味料
- 食材

## BBQのご利用ルールについて



### ご利用は21時まで

近隣への配慮のため、時間厳守でお願いいたします

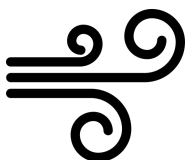

### 風の強い日は使用禁止

火災防止のためご協力をお願いいたします  
海からの突風にご注意ください



### 炭は完全消火

清掃時にスタッフが回収いたします



### 使用した食器類は元の場所へ

BBQエリアに放置せず、キッチンにお戻しく下さい

## ご宿泊に関する注意事項



- 【1】 ご宿泊者様以外の方の入室は禁止です
- 【2】 貴重品はお客様の責任の下、管理をお願いいたします
- 【3】 外出される際は必ず火の元をご確認の上、施錠の徹底をお願いいたします
- 【4】 お客様のけがなどに関して、当施設は責任を負いかねます。  
階段など十分にご注意ください。
- 【5】 **夜遅くに大声で騒いだり、近隣の方に迷惑をかける行為は絶対にしないでください**
- 【6】 建物内は禁煙です。  
喫煙スペースはありませんので携帯灰皿のご持参をお願いいたします。  
吸い殻はお持ち帰りください。
- 【7】 ゴミは分別し、備え付けのごみ箱へお願いいたします。
- 【8】 余った食材はお持ち帰りください。
- 【9】 入浴の際は換気扇のスイッチを入れてください。  
※カビが生える原因になります。
- 【10】 **花火は手持ち花火のみ、21時までご利用可能です。**  
**打ち上げ花火や動きのある花火などはすべて禁止です。**  
消火後、ゴミはまとめて玄関に置いておいてください。

**建物・備品・寝具などに重大な汚損や破損が発生した場合は、  
修繕費の実費をご請求させていただくことがございます。  
他のお客様にご迷惑をおかけしてしまうため、  
汚損や破損が発生してしまった場合は必ずご申告をお願いいたします。**

## ペットご同伴のお客様へ

【1】ノミダニ予防、ワクチン接種済のペットのみご宿泊が可能です。

（持病などご事情がある場合は除きます。）

接種証明書をご提示いただく必要はございません。

【2】どの子にもリラックスしてもらえるよう、ペットグッズは置いていません。自宅から慣れ親しんだグッズをご持参ください。

【3】ペットだけのお留守番は禁止です。

【4】ペットの怪我、脱走の責任は負いかねます。

目を離さないようご注意ください。

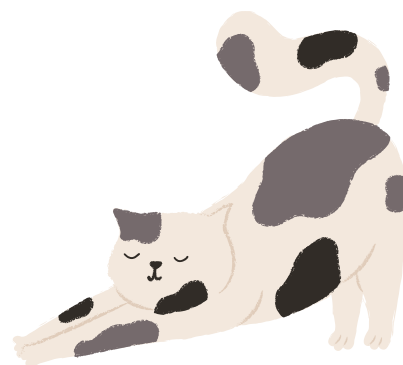

【5】ヒート、トイトレ中はマナーパンツ/ベルトの着用をお願いいたします。

【6】おとしもの  は必ず処理をお願いいたします。

【7】衛生上の観点より、ペットの浴室使用やベッド・お布団の使用はご遠慮いただいております。

【8】粗相をしてしまった場合は、チェックアウト時に必ずご申告ください。

【9】あしを拭いてからご入室ください。

**建物・備品・寝具などに重大な汚損や破損が発生した場合は、  
修繕費の実費をご請求させていただくことがございます。**

**他のお客様にご迷惑をおかけしてしまうため、  
汚損や破損が発生してしまった場合は必ずご申告をお願いいたします。**



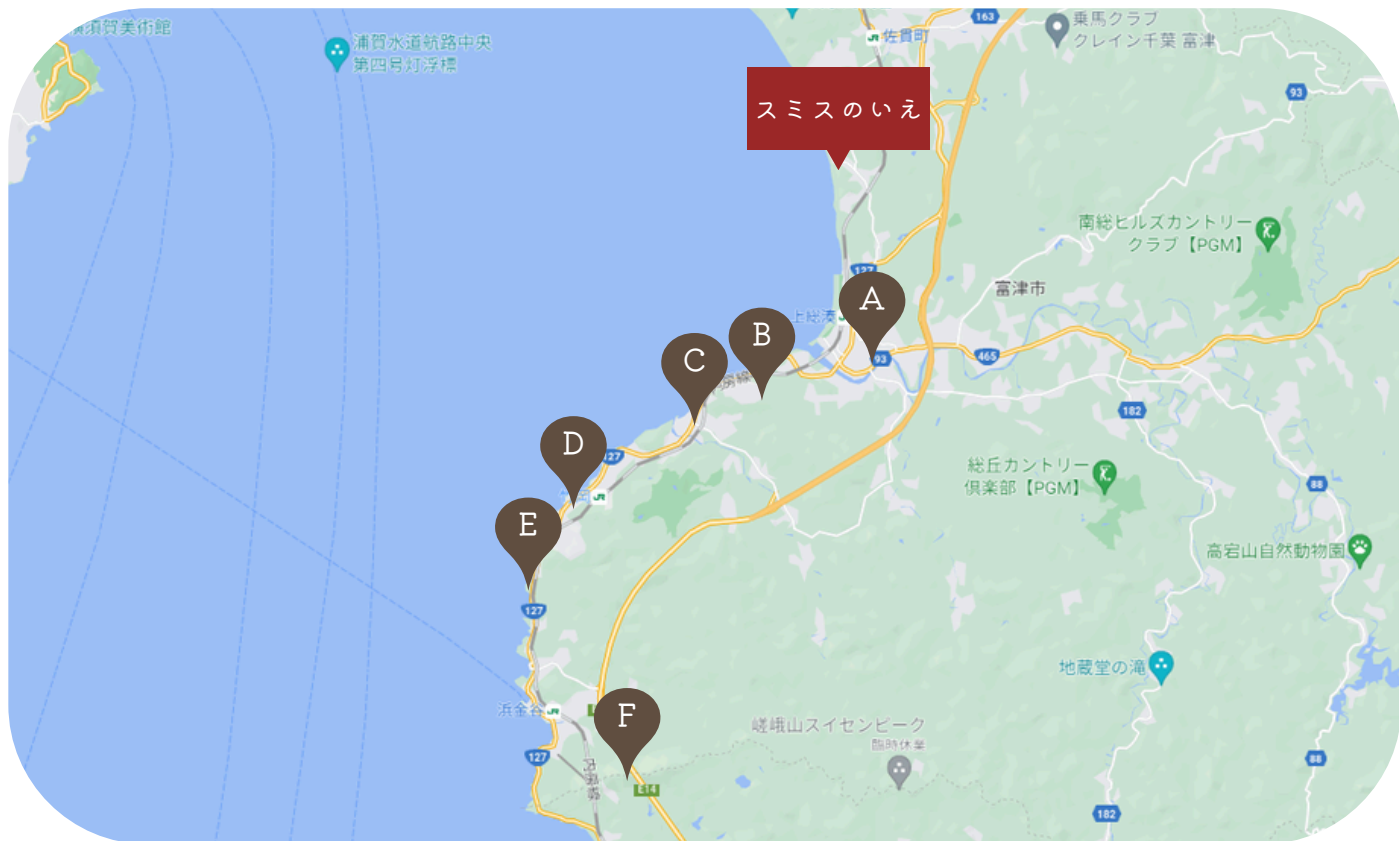

# M A P

## 近隣のお店マップ

A

### 吉田屋 湊店

地元のスーパーです。  
お肉や海鮮など一通りそろいます。

千葉県富津市湊8-1

B

### 海猫珈琲店

手廻し焙煎・深煎りのネルドリップ珈琲を出すお店です・静かな時間を過ごしたい方におすすめです。

千葉県富津市竹岡175-108

C

### 梅乃家

元祖竹岡式ラーメンのお店です。  
開店早々に行列ができる人気店です。

千葉県富津市竹岡175-108

D

### 魚屋の磯料理まるとし

鮮度抜群の磯料理店です。  
黄金あじを使った刺身やフライが絶品です。

千葉県富津市萩生1303-2

E

### 漁師料理 かなや

海鮮丼、浜焼きが楽しめます。  
温泉施設も隣接していますので帰り道にいかがでしょうか。

千葉県富津市金谷525-17

F

### 鋸山-のこぎりやま-

鋸山の山頂からせり出した展望台では、垂直に見下ろすスリルが味わえます。壁面に彫られた「百尺観音」も見どころです。

千葉県安房郡鋸南町元名184-4